

Ciente de correo Eudora

- Para la configuración de una cuenta de correo abre el aplicativo e ingresa por el menú de Eudora y selecciona **Preferences...**

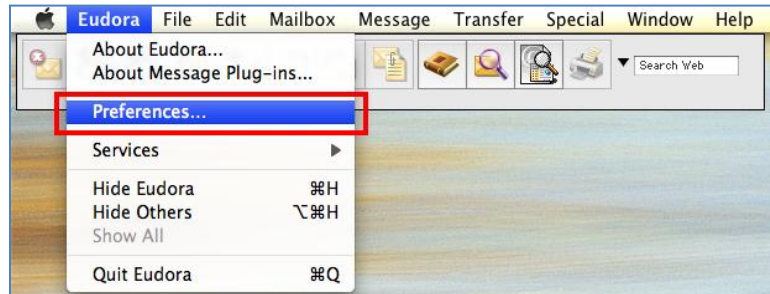

- En la categoría Getting Started ingresa la información correcta
 - User Name: nombre@cable.net.co o nombre@telmex.net.co
 - Mail Server: pop.cable.net.co
 - Real Name: Nombre que deseas mostrar en la cuenta
 - SMTP Server: smtp.cable.net.co
 - Email Address: nombre@cable.net.co o nombre@telmex.net.co
 - En caso que cuentes con dominio propio:
 - Correo entrante: pop.dominio.com
 - Correo saliente: smtp.dominio.com

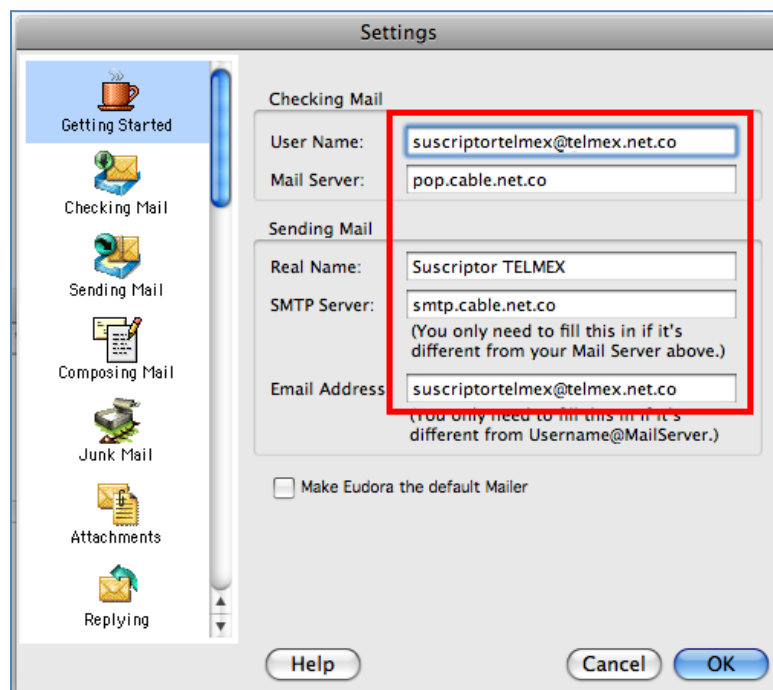

- Luego de verificar la configuración, da clic en “**ok**” y confirma al suscriptor la recepción de mensajes por el cliente de correo.